

The image displays two architectural drawings of a building's structural elements, specifically a cross-section and a longitudinal section of a wall or foundation.

Cross-section (Left):

- Dimensions:** The total height is 11271 cm. The width of the wall is 2325 cm. The base is 300 cm thick.
- Reinforcement:** The wall is reinforced with steel reinforcement (Marka stalowa Plaskownik 10x100). The reinforcement is shown as red hatching.
- Labels:**
 - Heb spawany do marki (Welded reinforcement to the mark)
 - HEB 140 co 25 (HEB 140 every 25)
 - Marka stalowa Plaskownik 10x100 (Steel reinforcement mark 10x100)
 - ±0,00 (280,00)
 - 0,02
 - 2,63
 - Beton C8/10 gr. 10 cm (Concrete C8/10 grade 10 cm)

Longitudinal section (Right):

- Dimensions:** The total height is 11271 cm. The width of the wall is 2050 cm. The base is 300 cm thick.
- Reinforcement:** The wall is reinforced with steel reinforcement (Marka stalowa Plaskownik 10x100). The reinforcement is shown as red hatching.
- Labels:**
 - ±0,00
 - 2,63
 - Beton C8/10 gr. 10 cm (Concrete C8/10 grade 10 cm)

UWAGA:
Rzędne i wymiary otworów dostosować do warunków lokalnych

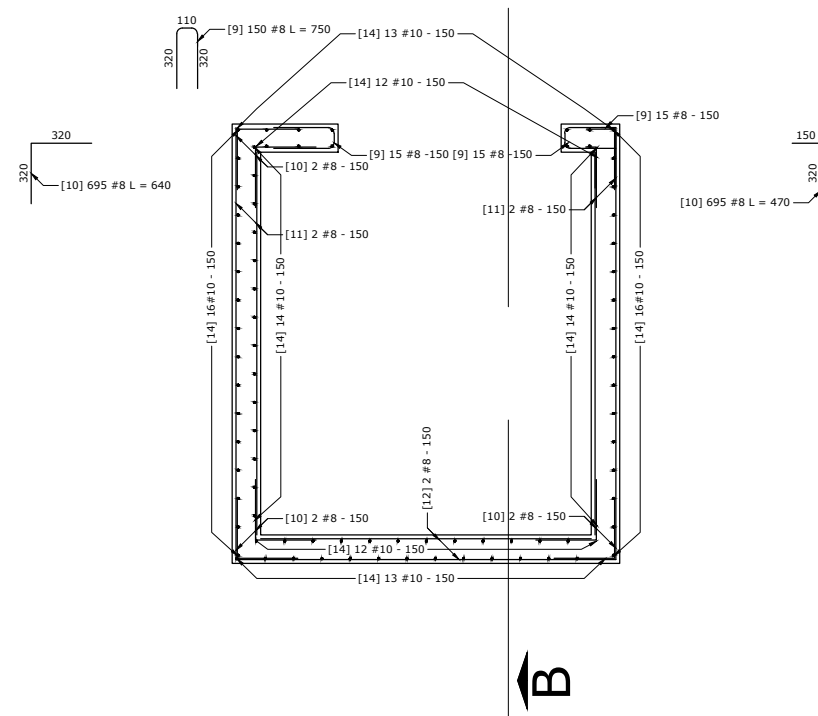
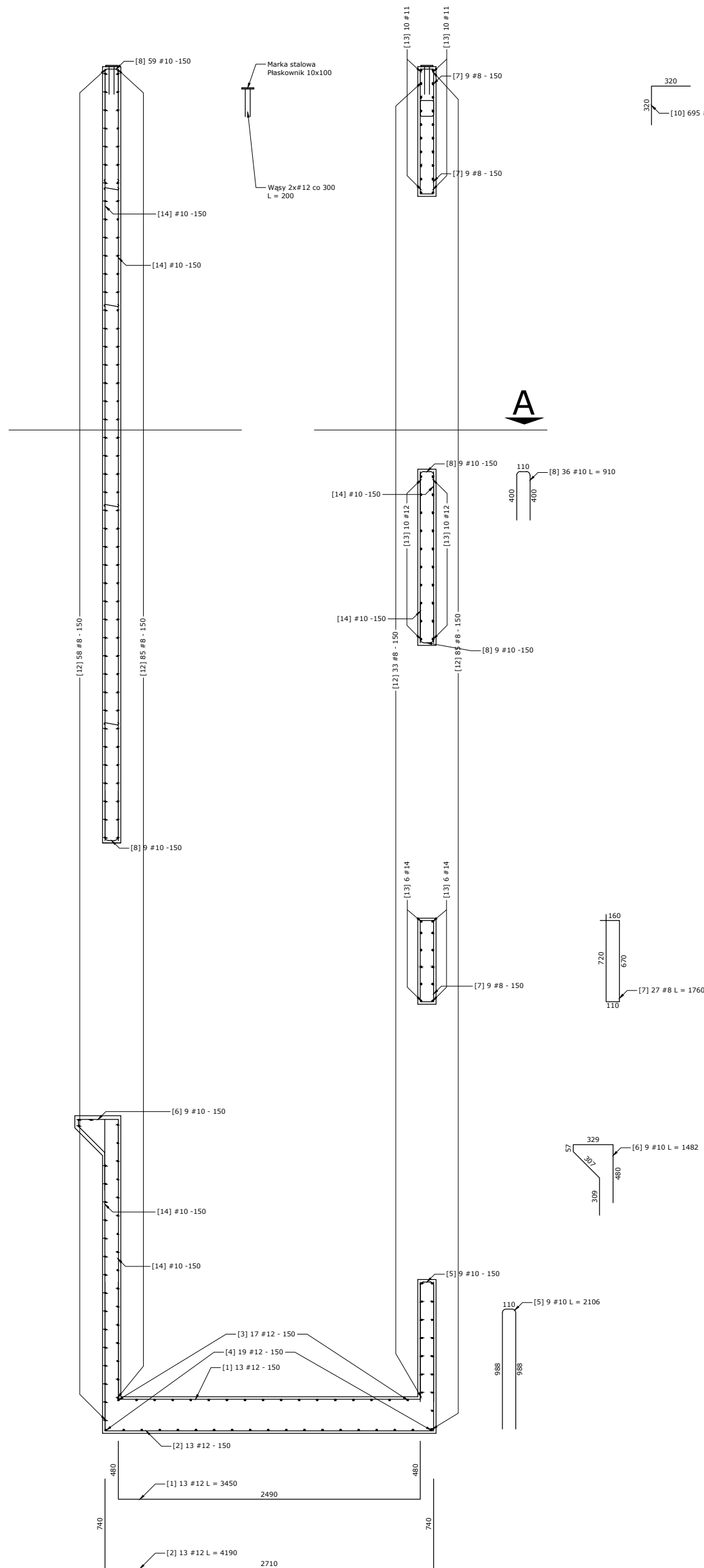
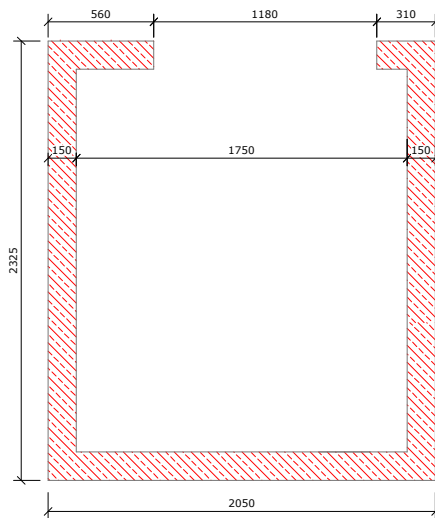

Zestawienie stali zbrojeniowej - cały szysk windowy - iloŝci przybliŝona									
NR	Średnica		Iloŝć [m³]	Długoŝć jednostkowa [m]	Długoŝć [m]				
	[mm]	[cm]			#6	#8	#10	#12	
1	12	13	3.45						44.9
2	12	13	4.19						54.5
3	12	17	2.60						44.2
4	12	19	3.34						63.5
5	10	9	2.10						18.9
6	10	9	1.48						13.3
7	8	27	1.76			47.5			
8	10	59	0.91				53.7		
9	8	150	0.75			112.5			
10	8	672	0.64			430.1			
11	8	214	2.71			579.9			
12	8	214	1.86			398.0			
13	12	48	1.86						89.3
14	10	85	12.30						
Ogółem długoŝć [m]					#####	1568.08	1020.0		
Masa jednostkowa [kg/m]					0.222	0.395	0.617	0.888	
Masa wg średnic [kg]					#####	619.39	682.36	263.08	
Masa ogółem [kg]							1564.83		

Prętów montażowych, kobyłek ani S-haków nie ujęto w zestawieniu

					ATELIER ARCHITEKTURY <i>Radosław Ziubrycki</i>				
ATELIER ARCHYTEKTURA RADOSŁAW ZIUBRYCKI ŻELONE WÓZCOWE 1 58-600 BIAŁOCORCZE BIURO@AARZ.PL TEL.: 914492382									
BRANŻA		SPEC		ETAP		SKALA RYSUNKU		NR ZAŁĄCZNIKA	
AB		AR		PT		1:40		AB01.3	
NAZWA I ADRES ZADANIA							DATA		22 MARZEC 2023
ROZBUDOWA Z PRZEBUDOWĄ ISTNIEJĄCEGO BUDYNKU SZKOŁY O SALĘ GIMNASTYCZNĄ ADMAS INWESTYCJA, SZKOŁA PODSTAWOWA W SOKOLNIKACH, JEDN.EW. 249093_2 NIEGOWA, OBREB 0017 SOKOLNIKI, DZ. 1353, SOKOLNIKI									
ZAWARTOŚĆ RYSUNKU									
SZYB WINDY									
ARCHITECTURA - PROJEKTANT:									PODPIS
Mgi inr. arch. Joanna Niecko nr. 73/LuDKK(2016 upr. bud. w spec. arch. b/o									<i>Joanna Niecka</i>
ARCHITEKTURA - SPRAWDZAJĄCY:									
Mgi inr. arch. Radosław Ziubrycki Nr upr. 66/UoKK(2014GW upr. bud. w spec. arch. b/o									<i>Radosław Ziubrycki</i>
									STRONA

